Ciudad con Conciencia Animal

ARQUITECTURA EFIMERA



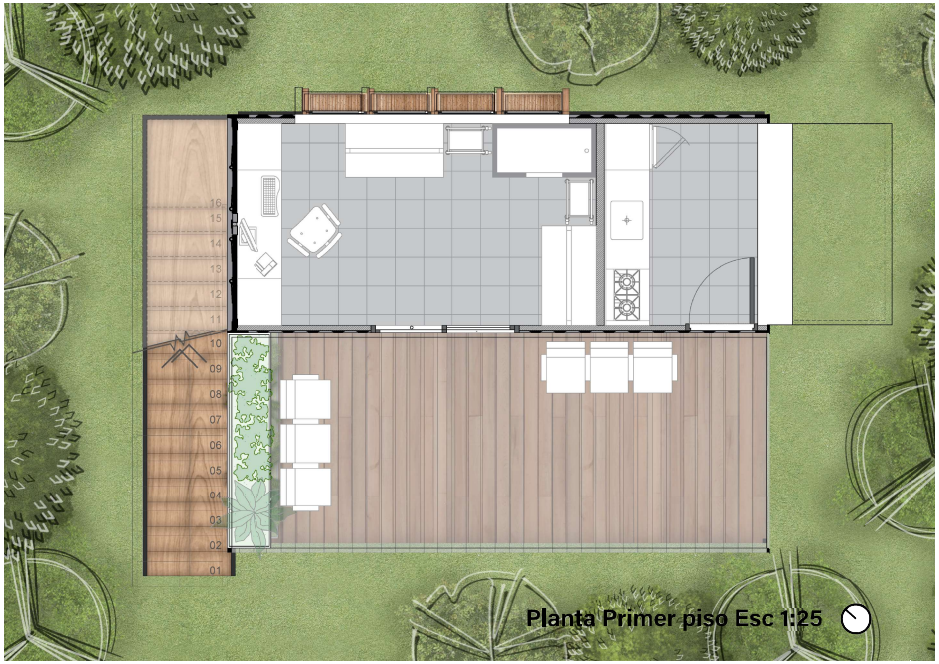

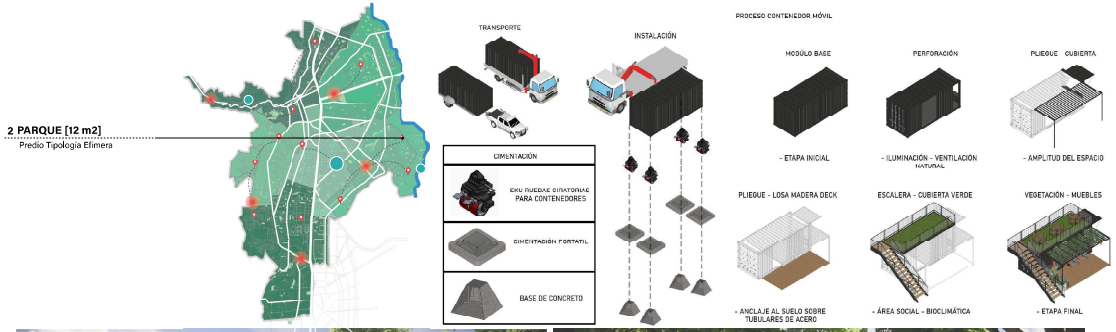





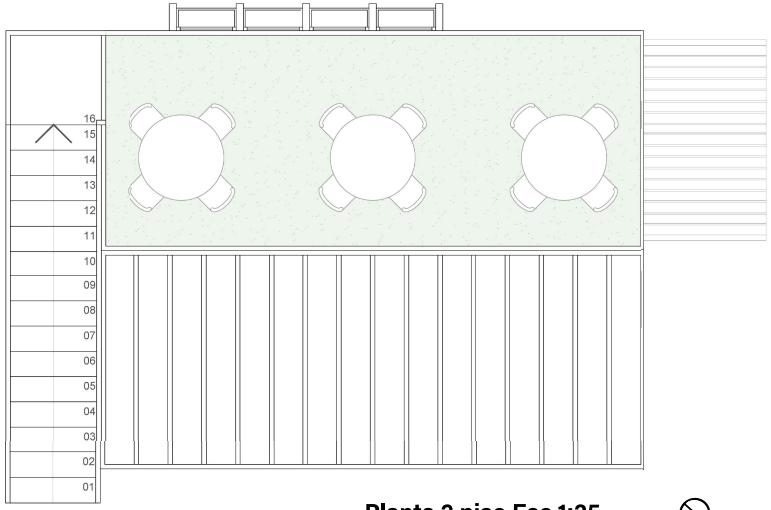

Proyecto de Grado	Entregan	Fecha	Plancha No.
CENTRO ANIMAL REPLICABLE [Centro de Atención, protección y prevención de animales domésticos replicable en la ciudad de Cali]	Juan José Loaiza Vaca | Yohiner Arnoldo Ruales Dorado	06 Junio 2023	09

Pontificia Universidad JAVERIANA Cali